Консольный поворотный кран Demag D-GS360 2,5-2,5

К сожалению машина уже продана!

Артикул:	1202025
Тип станка:	Консольный поворотный кран
Производитель:	Demag
Модель:	D-GS360 2,5-2,5
Год производства:	07/2010
Тип управления:	конвенциональный
Страна производитель:	Germany
Местонахождение:	Leipzig 1
Срок поставки:	Незамедлительно
Условия поставки:	с завода, бесплатная загрузка
Цена:	по запросу

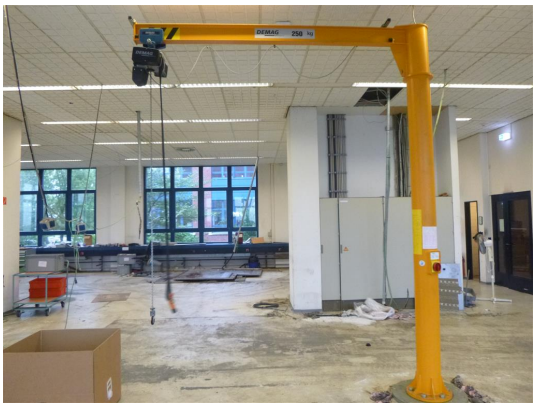

Технические детали

lifting capacity:	0,25 t
lift:	mm
span width:	mm
Длина стрелы:	2500 mm
height lower edge cantilever arm:	3380 mm
Высота подъема, макс. положения крюка:	mm
jib length load hook end position:	mm
Скорость хода:	6,0 m/min
Классификация крана:	H2 B2
swival range :	°
Высота от пола:	gesamt-Höhe: 3590 mm
Общая потребляемая мощность:	0,37 kW

Дополнительная информация

i.D.

WMW AG
Messeallee 10a
D-04158 Leipzig

Tel: +49 (0341) - 52 04 60
Fax: +49 (0341) - 52 04 61 7

Mail: info@wmwag.com
Web: http://www.wmwag.com